

Memorial Shields in the GNM

The role of WissKI within the project



Key data

153 Memorial Shields of the 14th – to 17th century owned by the GNM

Term : 2014, 1st june to 2017, 31st may

Funding: Leibniz Association (Leibniz Competition 2014)

Amount of applications: 750.000 €

Dr. Frank Matthias Kammel

Dr. Anna Pawlik

Dr. des. Katja Putzer

Astrid Roth, Dipl. Rest.

Head of Collection and Project

Art History

History

Art Technology



Memorial Shield for Heinrich Grundherr (d. 1371)



Memorial Shield for Anton Ortlieb (d. 1395)



Memorial Shield for Wolfgang Harsdörffer (d. 1557)



Memorial Shield of
Hieronymus Kress
(d. 1477)



Memorial Shield of Wolfgang Harsdörffer
(d. 1557)



St. Lorenz, Schilde in der Imhoff-Kapelle
Memorial Shields, Imhoff-Chapel



Analysis



DMS

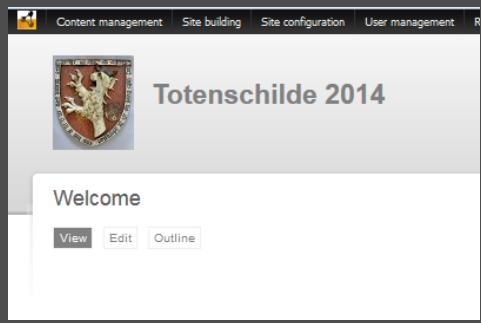

INSTITUT FÜR KUNSTTECHNIK UND KONSERVIERUNG (IKK)
IKK documentation (analog & digital)

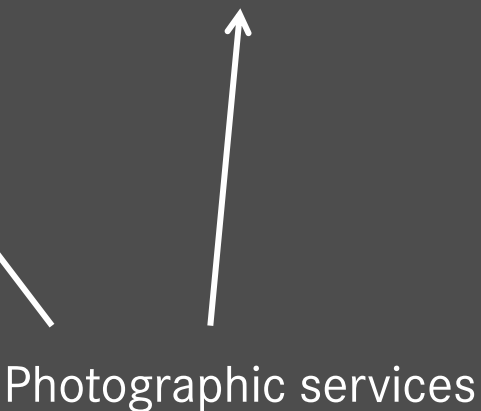
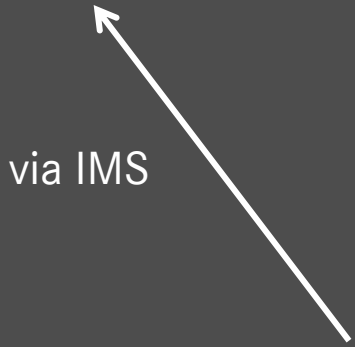

Requirements:

Goal: Book

3 employees / 3 years

Different trainees

Same data, same time
on demand

Comparison

Interpretation /
evaluation



Data:

Person

- name
- family (relationship)

Date

- of death
- of formation

Coats of arms

Material

Dimension

Images

- X-Ray
- documentation
- endoscope



Cord, grounded,
polychromed

Grounding, tremolo,
polychromed

Sheet iron

Wood, carved,
polychromed

Wood, turned,
polychromed

Horsehair

Wood, carved,
polychromed

Sheet iron



KG 987: Objekt – View

http://projektdb.gnm.de/totenschilde2014/content/mdc_artefactdc9f110a-0be5-e194-9936-b19969e53365

KG 987: Bestandserfassung – View

http://projektdb.gnm.de/totenschilde2014/content/mdc_artefact_survey1eaaa70c-6828-3764-8652-8b879c443522

KG 987: Person – View

http://projektdb.gnm.de/totenschilde2014/content/mdc_person11e6f925-7def-dd44-94e0-c420d96b1fdc

▼ *Person*

Name, Vorname

Kress, Hieronymus

Familie

Kress

▼ *Verheiratet mit Ehefrau*

Name

Grundherr, Margarete

▼ *Daten der Heirat*

Verheirat seit

1438

Verheiratet bis

1477

▼ *Mitgliedschaft im Rat*

Name

Größerer Rat

Beitritt

1439

Ausgeschieden

1452

▼ *Mitgliedschaft im Rat*

Name

Kleinerer Rat

Beitritt

1452

Ausgeschieden

1453

▼ *Mitgliedschaft im Rat*

Name

Kleinerer Rat

Beitritt

1455

Ausgeschieden

1464

▼ *Mitgliedschaft im Rat*

Name

Kleinerer Rat

Beitritt

1466

Ausgeschieden

1477

▼ *Amt innerhalb des Rates*

Beitritt

1439

Amt

Genannter

Diskussion

- [Show disc](#)
- [New discu](#)
- [Recent dis](#)

Who's online

There are cur
online.

Online users

- [a.pawlik](#)

Development

- [Devel](#)
- [Run o](#)

KG 987

Person – View

Objekt

Inventarnummer (GNM)

KG987

Titel

Totenschild des Hieronymus Kress (gest. 1477)

Urspr. Aufhängungsort

St. Sebald

Schild von

Kress, Hieronymus

Herstellung

Auftraggeber

Kress, Anton I.

Herstellungsdatum

Datierung

1477/78

Jahr Start

1477

Jahr Ende

1478

Entstehungsort

Nürnberg

Inschrift

Position

umlaufend

Beschreibung der Inschrift

Typ

gotische Minuskel

Inhalt

[A]nno . dom[ini] . M . CCCC . vnd . LXXVII . iar . am . neste . samstag noch . sant . ioannis . do staro . der
erber man . ieronimus . cress . dem . got . geneidig sey

Übersetzung

28.06.1477

Hauptwappen

Position

In der Mitte der unteren Hälfte, nach rechts geneigt, berührt mit dem unteren Rand das Schriftband

Ausführung des Wappens

Helmszier

ein rot-goldener gekleideter Mannesrumpf mit schwarzer Mütze mit Feh-Aufsatz, ein silbernes Schwert
waagrecht zwischen überlangen Zähnen

Helmschilde

In Rot, blattförmig gezadelt

Wappenbeschreibung

Beschreibung

In Rot ein schrägrechts gestelltes silbernes Schwert, Wappengrund verguldet

Familie

Kress

Kommentar

Traditionell ist der Wappengrund der Kress nur in Rot gehalten, Gold kommt darin nicht vor. Auch die
Farben der Helmszier wurden verfälscht. Die Kleidung der Figur müsste rot sein, die Mütze ebenfalls rot mit
silberner Stulpe. Die korrekten Farben der Helmschilde wären Rot und Silber.

Beiwappen

Position

(heraldisch) links neben dem Hauptwappen

Wappenbeschreibung

Beschreibung

unkenntlich

Familie

Grundherr

Standort

Kirche

Provisor

Eigentum des GNM

GNM-Vergleichsobjekt

KG64

KG66

Images



Image 1: Totenschild des Hieronymus Kress (gest. 1477), Detail

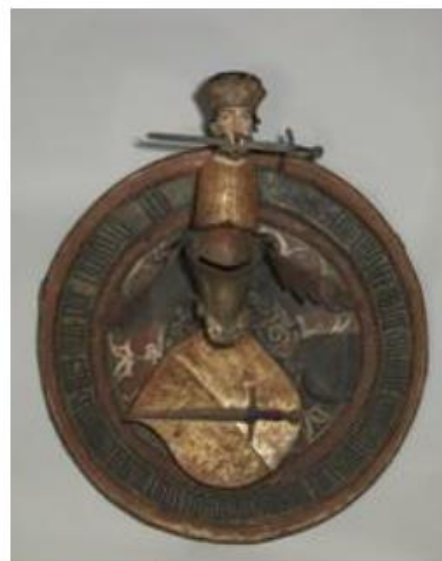

Image 2: Totenschild des Hieronymus Kress (gest. 1477), Vorderseite

KG 987
Objekt – View

▼ *Bildaufbau*

Position

Helmdecke

▼ *Applikation*

Material

Blech

Technik

geschnitten

▼ *Malschicht*

Farbe

Rot

Anmerkungen

Später ergänzter Helmdeckenaufsatz

▼ *Bildaufbau*

Position

Beiwappen

▼ *Applikation*

Material

Eisenblech, verzinkt / verzinkt

Technik

geschnitten

▼ *Malschicht*

Farbe

Schwarz

Anmerkungen

ein Heroldsbild ist nicht zu erkennen

Anmerkungen

spätere Ergänzung

▼ *Bildaufbau*

Position

Figur

▼ *Applikation*

Applikationstyp

Applikation aus Holz

Material

Linde (tilia. spec.)

Technik

vollplastisch geschnitzt, ausgehöhlt

▼ *Kaschierung*

Kaschierungstyp

teilflächig

Kaschierungsmaterial

Werg

▼ *Ausgleichsschicht*

Farbe

Rot, Weiß

Anmerkungen

KG 987

Bestandserfassung –
View

June 2014

May 2017

